

Dankzij de inzet van mensen met een Wmo-indicatie wordt ook een kleine kerngemeente weer leefbaar.



Zij kunnen de boodschappen thuisbezorgen en ter plekke eventueel andere, kleine huishoudelijke werkzaamheden verrichten. De kosten die u zo bespaart kunt u aanwenden voor andere diensten. Voor re-integratie bijvoorbeeld, eveneens een belangrijke component. In opdracht van de gemeente kan gekozen worden voor participatie en dagbesteding. De gemeente bepaald per individu de te behalen doelen. Ook combinaties met woonfuncties zijn mogelijk, zodat ouderen in hun eigen woonomgeving kunnen blijven wonen. Ook jongeren vanuit jeugdzorg kunnen in de supermarkt of aanpalende diensten aan het werk worden gesteld. Steeds met de buurtmeester als aanspreekpunt en eventueel de supermarktmanager als bedreven coach en begeleider.

Open ketensamenwerking

Support&Co gelooft in ketensamenwerking. Zo werken binnen Support&Co diverse landelijke organisaties samen, waaronder Baanplus Arbeidsintegratie, Zorgkompas, ZORGassist, Woonfoyers Nederland en Tiade. In elke gemeente staan we open voor samenwerking met lokale en regionale zorg- en welzijnspartners, zoals sociale wijkteams, speciaal onderwijs, sociale werkvoorzieningen, WLZ zorgorganisaties, etc. Juist de aansluiting bij plaatselijke mensen en organisaties zorgt voor continuïteit en verankering.

Randvoorwaarden

Een kern vanaf zo'n 1.250 inwoners en een relatief geïsoleerde ligging (weilanden rondom, de volgende kern op zo'n 10 kilometer afstand) zijn voor veel gemeenten problematisch. Het zijn de ideale randvoorwaarden voor Support&Co.

Van extra verantwoordelijkheid naar volop kansen

Support&Co onderneemt aan de maatschappelijke kant van de economie met innovatieve oplossingen en nieuwe antwoorden op actuele vraagstukken. Realistische concepten met het oog op continuïteit en resultaten op de lange termijn. Samen met u kijken we graag naar de mogelijkheden voor uw gemeente. U krijgt er via de Wmo nieuwe taken bij. Door deze slim in te vullen, helpen ze u bij talloze andere problemen, nu en in de toekomst.

Stel uzelf dan ook niet langer de vraag: hoe gaat onze gemeente de Wmo-gelden zo goed mogelijk besteden? De echte vraag is: hoe zet u de beschikbare middelen op zo'n manier in dat ze ten goede komen aan de hele gemeenschap! Support&Co helpt u daar graag bij.



Apolloweg 9
8938 AT Leeuwarden
T (055) 576 64 49
F (058) 213 10 82
E info@supportenco.nl
www.supportenco.nl



Individuele ondersteuning
waar de hele gemeenschap
de vruchten van plukt

De kansen van de Wmo voor uw gemeente

Mensen met een handicap of psychosociale problemen hebben recht op degelijke ondersteuning. Een deel van deze ondersteuning valt sinds 1 januari 2015 onder de Wet maatschappelijke ondersteuning. Deze ondersteuning is zoveel mogelijk gericht op het bevorderen van de zelfredzaamheid of de integratie in de samenleving. Voor veel gemeenten is deze overgang nog wat onwennig en de verleiding is dan ook groot om te kiezen voor voortzetting van de huidige oplossingen op het gebied van ondersteuning en dagbesteding. Toch is juist nú de kans om nieuwe mogelijkheden te onderzoeken en ontdekken. Zijn er geen andere, slimmere, efficiëntere oplossingen voorhanden? Het antwoord is: jazer!

Een innovatief totaalconcept: Support&Co

Support&Co is een nieuwe benadering waarbinnen uitdagingen op het gebied van persoonlijke ondersteuning, dagbesteding, jeugdzorg, onderwijs, integratie, werk én leefbaarheid worden gecombineerd tot één totaalconcept. De centrale gedachte is dat begeleiding van het individu heel goed van toegevoegde waarde kan zijn voor de hele gemeenschap. Door samen met ketenpartners – lokaal en landelijk - diverse vraagstukken in samenhang aan te pakken, kan uw gemeente de Wmo-gelden op zo'n manier besteden dat ze ten goede komen aan de hele woonkern. Optimale persoonlijke ondersteuning, een hoger voorzieningenniveau en meer sociale cohesie voor minder kosten? Dát is precies wat Support&Co biedt.

De basis: een fysieke locatie en een buurtmeester

De basis van Support&Co is een fysieke locatie in de wijk. Een plek van waaruit diverse diensten en voorzieningen kunnen worden aangestuurd. Hiervoor wordt een 'buurtmeester' aangesteld. Zoals een huismeester het aanspreekpunt is in een appartementencomplex, zo is de buurtmeester de centrale spil in een buurt, dorp of woonkern. De buurtmeester is goed bekend met de omgeving, weet wat er speelt en houdt voeling. Hij kijkt waar in de buurt behoefte aan is en vertaalt dat naar werkzaamheden voor mensen met een Wmo-indicatie. Werken naar vermogen staat hierbij voorop. Elke ochtend verzamelen een aantal mensen met een Wmo-indicatie zich op de centrale locatie. De buurtmeester neemt de werkzaamheden van de dag



Optelsom van voordelen

- Invulling Wmo-taken gemeente +
- Wegbezuinigde voorzieningen komen terug +
- Mensen doen weer écht mee in de samenleving +
- Besparing van tijd en geld

Support&Co

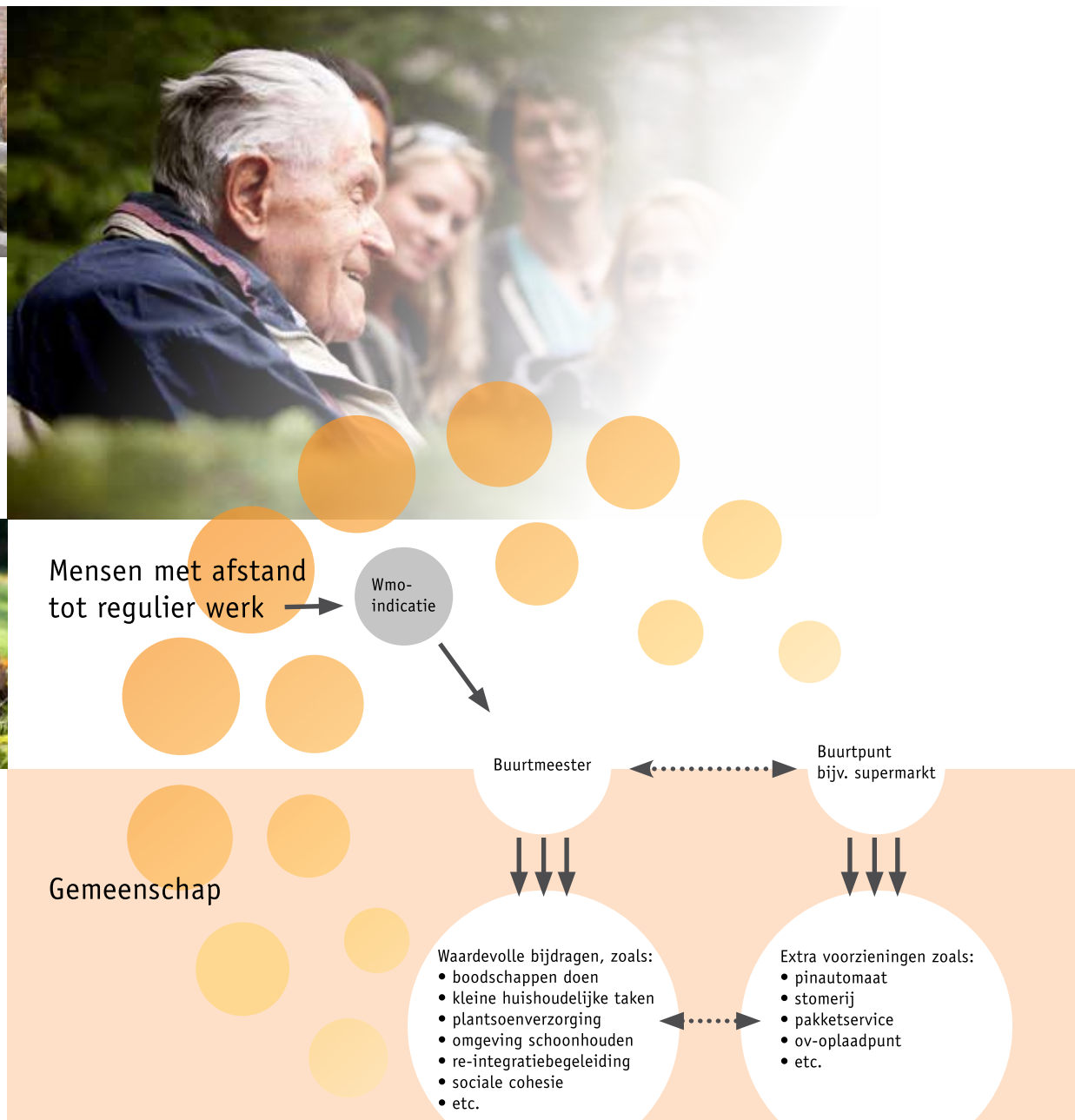

met hen door. 's Winters kunnen de paden achter bejaardenwoningen ijsvrij worden gemaakt, 's zomers het gras in de plantsoenen gemaaid. De buurtmeester zorgt ervoor dat de taken passen bij de individuele beperkingen en mogelijkheden van de medewerkers, die onder toezicht oog of gepaste begeleiding aan de slag gaan. Veel gemeentediensten die in de loop der jaren zijn wegbezuinigd, keren zo terug in de buurt. Mogelijk gemaakt dankzij de Wmo, want ze worden verzorgd door mensen met een indicatie. Zij hebben een zinvolle dag, de buurt leeft er van op. Waarom mensen in een achterafzaltje onder dure begeleiding bezigheidstherapie aanbieden als zij écht kunnen meedoen en een waardevolle bijdrage kunnen leveren!

Buurtsuper brengt voorzieningenniveau terug op peil

Elk willekeurig gebouw in de wijk kan dienst doen als fysieke locatie. Om de meerwaarde voor de omgeving nog een extra impuls te geven, kan hiervoor een buurtwinkel worden ingericht. Als de randvoorwaarden hiervoor voldoende mogelijkheden bieden, kunnen we de lokale supermarkt volledig voor u verzorgen én beheren. Zo'n plaatselijke winkel kan een aantal dagbestedingsplaatsen of leerwerkplekken bieden voor mensen met een beperking of afstand tot de arbeidsmarkt. Zij kunnen vanuit een beschermde omgeving een bijdrage leveren aan de omgeving of werken aan hun te-

rugkeer naar betaald werk. Daar waar nodig is er pedagogische ondersteuning. Juist in kleine dorpen, buurten en leefkernen waar reguliere winkelvoorzieningen wegtrekken, betekent de komst of terugkeer van een buurtsuper een aanzienlijke verbetering van de leefbaarheid. Zeker wanneer er bijvoorbeeld ook een pinautomaat, stomerij, pakketservice en ov-oplaadpunt in gevestigd zijn. Allemaal voorzieningen waarvoor men anders wellicht kilometers ver moet reizen. Dankzij de inzet van mensen met een Wmo-indicatie is de exploitatie van zo'n buurtwinkel haalbaar en betaalbaar. Support&Co beheert op dit moment met veel succes diverse kleine supermarkten in Nederland; referenties zijn op aanvraag beschikbaar.

Modulaire invulling

Als de locatie en de – eenvoudige! – organisatie er eenmaal zijn, begint het pas: de mogelijkheden om diverse oplossingen te combineren zijn vrijwel onbegrensd. Dankzij de efficiënte opzet en platte organisatie zijn de overheadkosten van Support&Co ruim 30% lager dan die van reguliere zorg. Dat betekent: meer trajecten met minder geld én u vult Support&Co volledig in op basis van de situatie en wensen in úw gemeente. Zo bevat de Wmo-indicatie 'huishoudelijke verzorging' in 35% van alle gevallen de taakstelling 'boodschappen doen'. Het is een dienst die bij uitstek door de mensen van Support&Co kan worden verzorgd.

De centrale gedachte is dat begeleiding van het individu heel goed van toegevoegde waarde kan zijn voor de hele gemeenschap.



Meer trajecten met minder geld én u vult Support&Co volledig in op basis van de situatie en wensen in úw gemeente.

